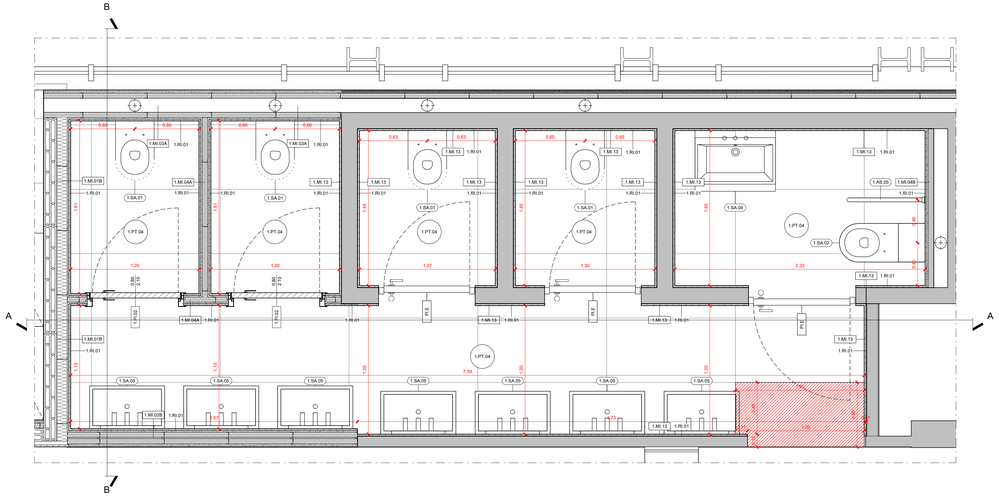

TIPOLOGICO BAGNO: PIANTA

Scala 1:20

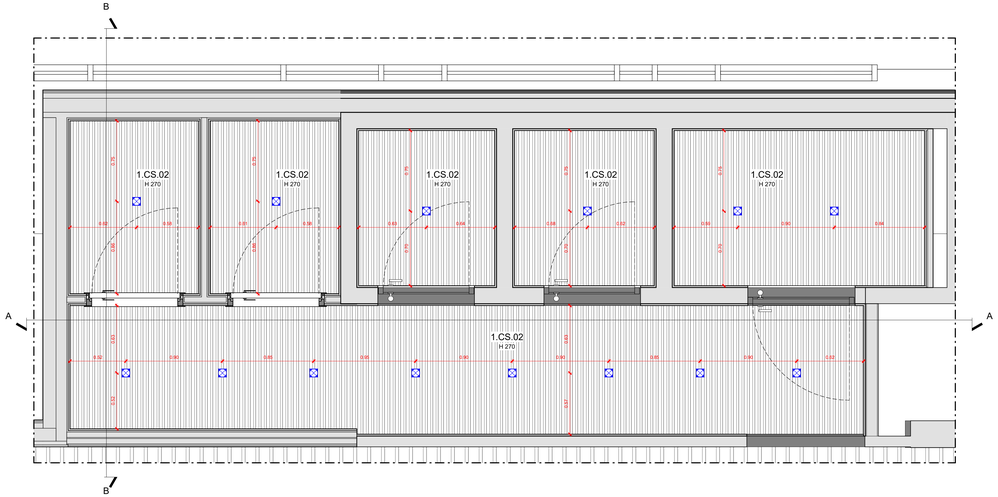

TIPOLOGICO BAGNO: PIANTA DEI CONTROSOFFITTI

Scala 1:20

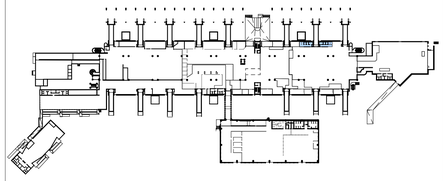

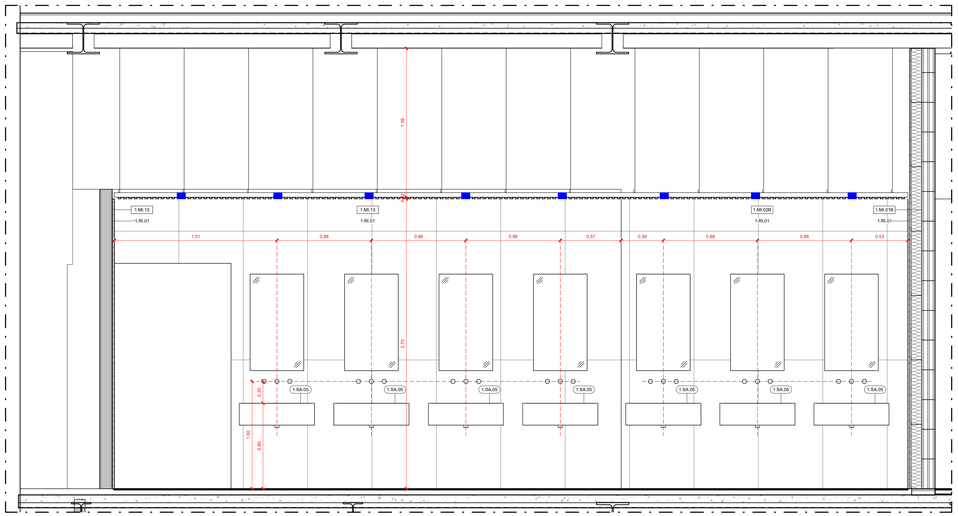

TIPOLOGICO BAGNO: SEZIONE A

Scala 1:20

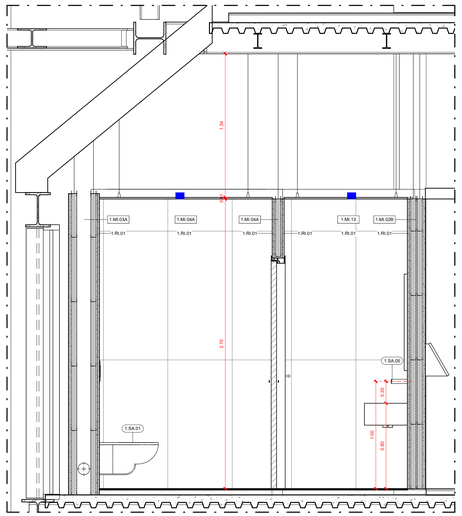

TIPOLOGICO BAGNO: SEZIONE B

Scala 1:20

1.PT.04	**Pavimentazione** Pavimento ceramico in lastre gres porcellanato effetto cemento a tonalità neutra - 120x60 cm
	Pavimentazione Posa prima lastra di pavimento ceramico in lastre gres porcellanato effetto pietra a tonalità neutra - 120x60 cm
1.MI.01B	**Partizioni verticali interne** Partizione verticale in pannelli in calcestruzzo + controparete in cartongesso - sp. 203 mm
1.MI.02B	**Partizioni verticali interne** Partizione verticale in cartongesso ad orditura metallica doppia - sp. 174 mm
1.MI.03A	**Partizioni verticali interne** Partizione verticale in cartongesso ad orditura metallica doppia con intercapedine per passaggio impianti - sp. 288 mm
1.MI.04A	**Partizioni verticali interne** Partizione verticale in cartongesso a singola orditura metallica - sp. 110 mm
1.MI.04B	**Partizioni verticali interne** Partizione verticale in cartongesso a singola orditura metallica - sp. 80 mm
1.MI.13	**Partizioni verticali interne** Rivestimento ceramico applicato su murature esistenti
1.RI.01	**Finiture parietali** Rivestimento ceramico in lastre gres porcellanato effetto pietra a tonalità chiara - 120x60 cm
1.CS.02	**Controsoffitto - H270** Doghe in aggancio su struttura antisismica metallica L28,5 H14 con scuretto, forma scatolata ad angolo retto - larghezza doghe 28,5 mm; passo doghe 20 mm
1.PI.02	**Porte interne** Porta a singola anta battente con pannello in laminato plastico HPL, stipite e bordo anta in alluminio complanare alla superficie dell'anta - 80 x 210 cm

PI.E	**Porte interne** Porta esistente
1.SA.01	**Sanitari** Vaso WC
1.SA.02	**Sanitari** Vaso WC disabili
1.SA.04	**Sanitari** Lavabo singolo per disabili
1.SA.05	**Sanitari** Lavabo singolo
1.AS.04	**Arredi sanitari** Barra di appoggio per WC disabili
1.AS.05	**Arredi sanitari** Maniglione ribaltabile per WC disabili
1.AS.06	**Arredi sanitari** Barra di appoggio orizzontale e verticale per WC disabili
	Illuminazione Punto luce ad incasso

ENAC
ENTE NAZIONALE PER L'AVIAZIONE CIVILE

Ente Nazionale per l'Aviazione Civile

AEROPORTO CIVILE DI LAMEZIA TERME (CZ)

SACAL

LOTTO L1 - Sviluppo aerostazione passeggeri
CUP: H84G22000030009
LOTTO L2 - Interventi per la security e la digitalizzazione
CUP: H86I22000390002
LOTTO L6 - Potenziamento delle reti di sottoservizi e impianti tecnologici
CUP: H84G22000060009

PROGETTO ESECUTIVO

LOTTO 1

ARCHITETTURA - STATO DI PROGETTO - AMBITO 02
Terminal Arrivi - Tipologico Bagno

GRUPPO DI PROGETTAZIONE
Raggruppamento Temporaneo di Professionisti

Direttore Tecnico e Responsabile integrazione prestazioni specialistiche: ing. Filippo Busiò
Geologia: dott. Emanuele Fresia
Progettazione idraulica: ing. Alessandro Cacciatori
Project Manager: ing. Emanuele Perina
CSP: arch. Elisabetti Foroni

Direttore Tecnico: ing. Giambattista Parietti
Progettazione Specialistica Impianti:
ing. Marco Bergami
P.I. Daniele Togni
ing. Enrico Facchinetti

Direttore tecnico: ing. Aeronautico Carlos Berenguer López
Responsabile sistemi di trasporto:
ing. Pedro Terra Calderón

Direttore tecnico: arch. Emanuela Valle
Progettazione architettonica:
arch. Maria Camilla Valle
arch. Leonardo Giovannozzi

Direttore tecnico e progettazione strutturale:
ing. Gianluca Vallerini
Coordinatore progettazione strutture
ing. Matteo Pagnozzi

CODICE ELABORATO									REVISIONE			
Fase	Lotto	Ambito	Disciplina	Tipo	Numero	Rev	Scala		Id.	Data	Descrizione	
E	L1	02	ARC	DI	06	A	1:20		A	FEBBRAIO 2025	Emissione	
NOME FILE:	AI015P-E-L1-02-ARC-DI-06-A.dwg								REDAZIONE:		A. Otto	VALLE 3.0

Visto del Committente: **Società Aeroportuale Calabrese S.p.A.**

INTERVENTO FACENTE PARTE DEL	IL RESPONSABILE DEL PROCEDIMENTO:	IL POST HOLDER DI AREA:
Contratto Istituzionale di Sviluppo "CIS VOLARE"	ing. Ferdinando Saracco	OPERATIONAL SERVICES MANAGER: Emilio Parrilla PASSENGER EXPERIENCE MANAGER: Sabrina Miceli PH PROGETTAZIONE: Ferdinando Saracco

Approvazione **ENAC:**